



MAISON GUDIN LACANAU

MAISON TOUT CONFORT À LACANAU OCÉAN

4 personnes

<http://maisongudinlacanau.fr>



Madame Christine GUDIN

+33 6 79 93 39 75

+33 6 79 94 38 13

A Maison tout confort à Lacanau Océan :
46 Résidence les Palombes 33680 LACANAU

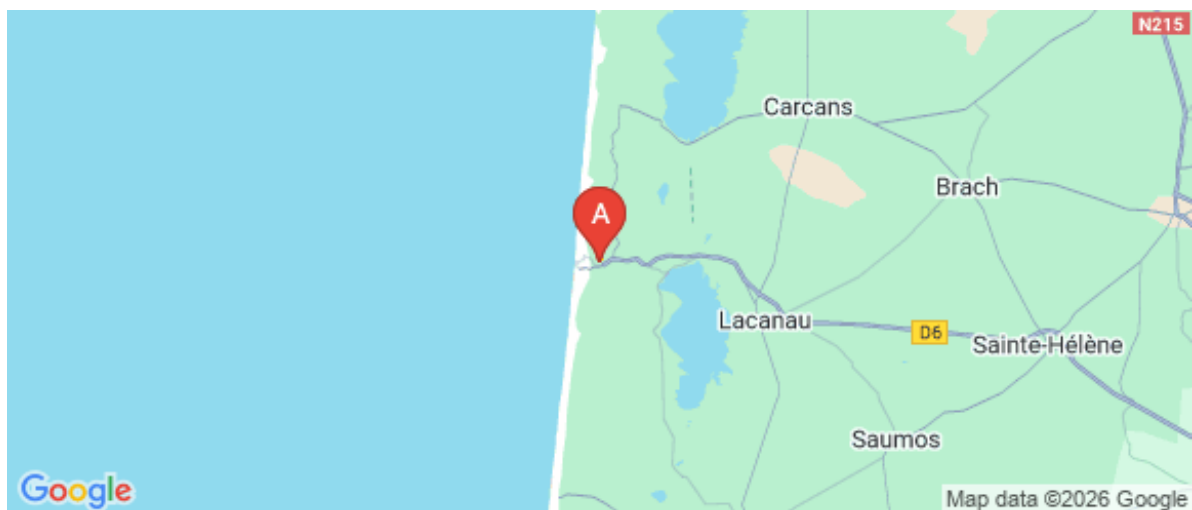
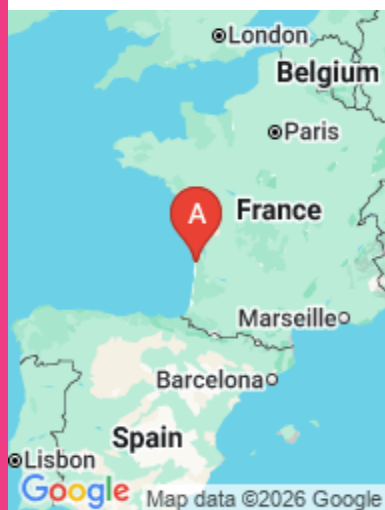



Maison tout confort à Lacanau Océan



Maison



4

personnes
(Maxi: 4 pers.)



1

chambre



32

m2

Nichée dans la Résidence des Palombes à Lacanau-Océan, à 800 m des plages océanes et 5 mn du lac, la maison tout confort et lumineuse de Christine est idéale pour des vacances calmes et proches de la nature. D'avril à septembre, vous pouvez vous ressourcer dans cette location, fonctionnelle et agréable à vivre. La forêt et les pistes cyclables à proximité vous permettent de vous déplacer dans la station à pied ou à vélo. Ici vous vivez sans voiture ! Piscine partagée pour les locataires de la résidence et gardien

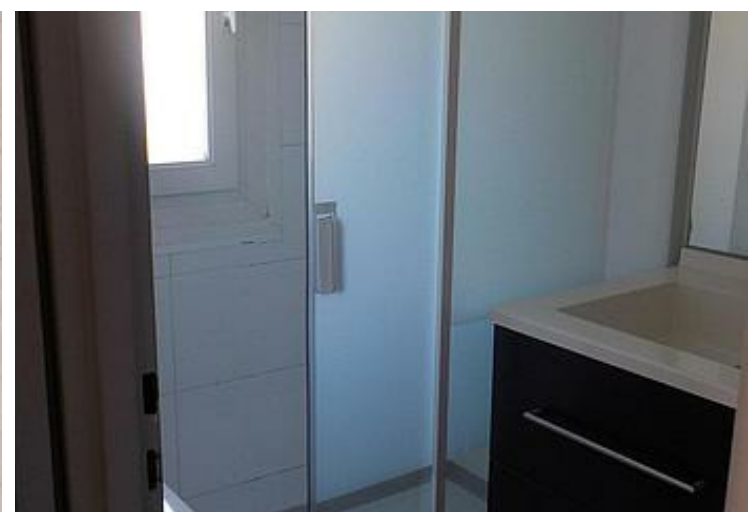
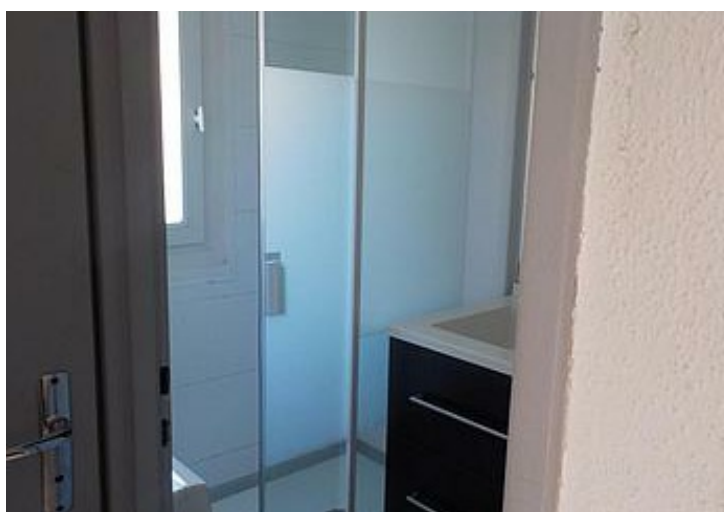
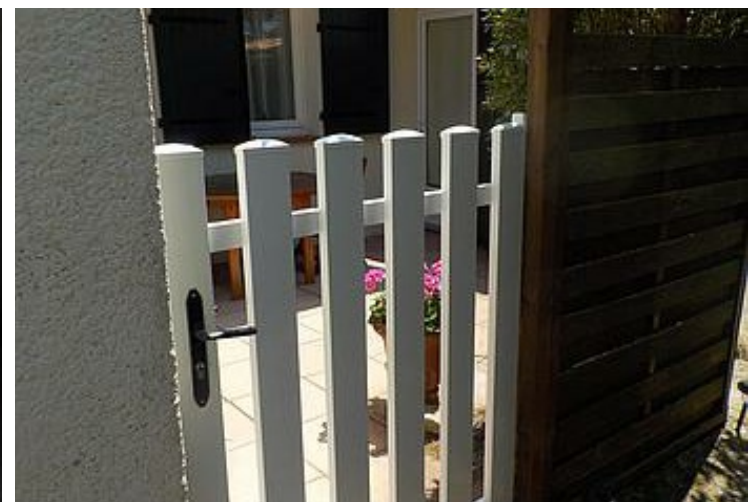

Pièces et équipements

Chambres	Chambre(s): 1		
	Lit(s): 2		dont lit(s) 1 pers.: 0
			dont lit(s) 2 pers.: 2
	chambre inférieur à 9 m²		
Salle de bains / Salle d'eau	Salle de bains avec douche		
	Salle(s) de bains (avec baignoire): 1		
WC	WC: 1		
	WC privés		
Cuisine	Cuisine	Plancha	
	Congélateur	Four	
	Four à micro ondes	Lave vaisselle	
	Réfrigérateur		
Autres pièces	Séjour		
Media	Télévision		
Autres équipements	Lave linge privatif	Sèche linge privatif	
Chauffage / AC	Chauffage		
Exterieur	Barbecue	Jardin privé	
	Salon de jardin	Terrain clos	
Divers			

Infos sur l'établissement



Communs



Activités



Réseaux



Stationnement

Parking



Services



Extérieurs

Piscine partagée

A savoir : conditions de la location

Arrivée	
Départ	
Langue(s) parlée(s)	
Annulation/ Prépaiement/ Dépot de garantie	
Moyens de paiement	
Ménage	Non inclus - Si le ménage n'est pas effectué ou mal effectué il sera facturé un forfait de 80€
Draps et Linge de maison	Draps et linge non fournis - possibilités location draps et linge
Enfants et lits d'appoints	
Animaux domestiques	Les animaux sont admis.

Tarifs (au 24/01/26)

Maison tout confort à Lacanau Océan

Tarifs en €:	Tarif 1 nuit en semaine (L, M, M, J, D)	Tarif 1 nuit en weekend (V ou S)	Tarif 2 nuits weekend (V+S)	Tarif 7 nuits semaine
du 30/05/2026 au 06/06/2026				350€
du 06/06/2026 au 13/06/2026				350€
du 13/06/2026 au 20/06/2026				350€
du 20/06/2026 au 27/06/2026				350€
du 27/06/2026 au 04/07/2026				500€
du 04/07/2026 au 11/07/2026				600€
du 11/07/2026 au 18/07/2026				750€
du 18/07/2026 au 25/07/2026				750€
du 25/07/2026 au 01/08/2026				750€
du 01/08/2026 au 08/08/2026				750€
du 08/08/2026 au 15/08/2026				750€
du 15/08/2026 au 22/08/2026				400€
du 22/08/2026 au 29/08/2026				350€
du 29/08/2026 au 05/09/2026				350€
du 05/09/2026 au 12/09/2026				350€
du 12/09/2026 au 19/09/2026				350€

Mes recommandations

À voir, à faire à Médoc Atlantique

Découvrir

OFFICE DE TOURISME MÉDOC ATLANTIQUE
WWW.MEDOC-ATLANTIQUE.COM



Réserve naturelle nationale de l'étang de Cousseau

+33 5 56 91 33 65 +33 6 45 73 04 21

Lieu-dit Marmande

5.0 km <https://www.reserves-naturelles.fr> 1
LACANAU



Lac de Lacanau

+33 5 56 03 21 01

<http://www.medoc-atlantique.com/>

6.4 km 2
LACANAU

Un écosystème pour petits et grands à proximité immédiate de votre lieu de vacances : l'aventure passe par ici ! Véritable territoire protégé, la réserve naturelle nationale de l'étang de Cousseau vous offre, au fil des saisons, l'évolution de la faune et de la flore locales, la chance de visiter le patrimoine naturel médocain. Caché par le cordon dunaire et la luxuriante forêt de Lacanau, entre les 2 grands étangs du Médoc de Carcans-Hourtin et Lacanau, le site propose de nombreuses visites encadrées. Bientôt, les vaches marines landaises, la tradition du gemmage et l'histoire de cette lande, à la fois calme et sauvage, n'auront plus de secrets pour vous ! Une réglementation spécifique s'applique sur les 875 hectares de la réserve : renseignez-vous auprès des bureaux de Tourisme.

Le lac de Lacanau, d'une superficie de 20 km², est alimenté par de petites rivières drainant le Médoc. La partie nord du lac est dominée par le quartier du Moutchic qui abrite une longue et belle plage. La rive ouest offre des décors variés avec les vastes espaces sauvages de Longarisse qui s'étendent jusqu'à la Pointe du Bernos. Un large sentier balisé permet de découvrir en toute tranquillité l'une des parties les plus sauvages du lac. A partir de Longarisse, ce sentier serpente entre les eaux du lac, où alternent roseaux et nénuphars, et de hautes dunes boisées depuis lesquelles le lac se découvre. Des îles forment un habitat privilégié pour la faune et la flore.



